# Herrera de Pisuerga

1. MIRADOR DUQUE DE FRÍAS
2. PUERTA NUEVA MEDIEVAL
3. PLAZA MAYOR PORTICADA
4. CASA DE LA INQUISICIÓN
5. IGLESIA DE SANTA ANA S. XVI
6. CASA BLASONADA DE LOS SALAZAR
7. ESCUDO DE DE LOS LARA
8. AULA DE ARQUEOLOGÍA ROMANA
9. ERMITA DE NTRA. SRA. LA PIEDAD
10. MONUMENTO AL CANGREJO
11. PUERTA MEDIEVAL DE AGUILAR
12. AVIARIVM - ZOO DE AVES
13. CASA DEL CANGREJO
14. ZONA DE AUTOCARAVANAS (Senda del Burejo)
15. HORNO ROMANO DE LA JERICÓ (Siglo I)
16. CANAL DE CASTILLA (1 km.)

CANAL DE CASTILLA
1 KM

RÍO BUREJO

AVENIDA EUSEBIO SALVADOR MERINO

FUENTE LOS CAÑOS

PASEO DEL PARQUE

PLAZA DE LA CONSTITUCIÓN

BARRIO SAN PEDRO

MALLORCA

MENORCA

FUERTEVENTURA

LANZAROTEA

TENERIFE

FORMENTERA

IBIZA

GRAN CANARIA

DUQUE DE AHUMADA

ISLA GRACIOSA

LA PALMA

JOSÉ CORRAL

VICTORIO MACHO

ALONSO BERRUGUETE

LUIS SALVADOR

LUIS GONZALEZ ALONSO

PADRE TORRES

R. DOMINICANA

HONDURAS

AVENIDA A LA FLORIDA

AVENIDA AMÉRICA

CHILE

PANAMAA

MÉXICO

NICARAGUA

PUERTO RICO

PERU

URUGUAY

PASEO DE LOS TILOS

DOCTOR ABAD

FIDEL BARRIENTOS

MARCELINO ARANA

LA PIEDAD

ANAGALLO

ANTONIO ARANA

QUINTANA

MARÍA AUXILIADORA

LA CHORQUILLA

BARRIO NUEVO

LA PANERA

CANTARRANAS

CASTILLO

CRISTOBAL COLÓN

BARQUILLO

CORREDERA

BODEGAS

MARIANO CUADRADO

CALLE ALTA

AGUILAR

ARGENTINA

BOLIVIA

BRASIL

EL SALVADOR

COLOMBIA

PERU

ECUADOR

CUBA

AVENIDA CERVERA

A-67 >>>

COSTA RICA

VENEZUELA

AVENIDA DE SANTANDER

LOS RENEDOS

< PALENCIA - NACIONAL 611 - SANTANDER >

RÍO PISUERGA

N

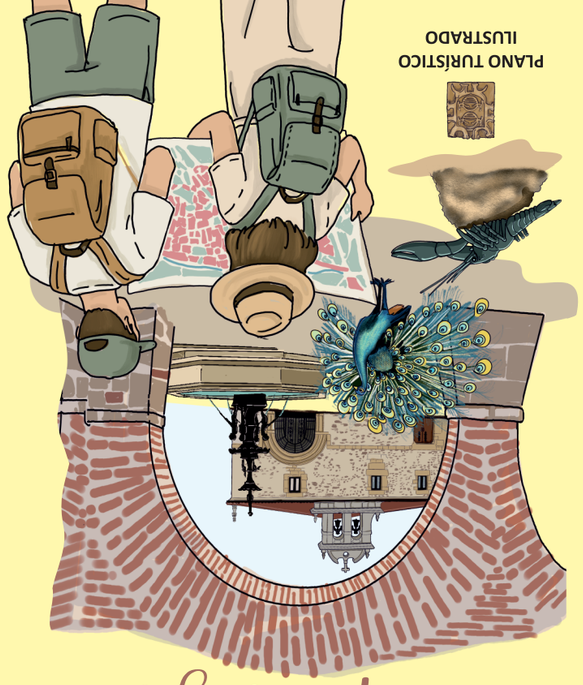

PLANO TURÍSTICO
ILUSTRADO

Herrera de Pisuerga



ILUSTRACIÓN Y DISEÑO GRÁFICO. @MAMAJOSEFA

CIT
FECITCAL
NOS IMPULSA
Junta de Castilla y León


**CIT - Oficina de Turismo de Herrera de Pisuerga**
herreradepisuerga.org | Tel. 979 140096
Plaza Santa Ana, 1 - Herrera de Pisuerga, Palencia
citdeherrera@gmail.com


SÍGUENOS EN
NUESTRAS REDES SOCIALES

# El Canal de Castilla

## en Herrera de Pisuerga




El tramo del **Canal de Castilla** a su paso por **Herrera de Pisuerga** ofrece uno de los paisajes fluviales más bellos y representativos de esta obra de ingeniería de la Ilustración.

El entorno de la **Retención de San Andrés** es una encrucijada de aguas al mismo nivel donde se encuentran el **Río Pisuerga** y el **Canal de Castilla**.

Entre la 4ª y la 7ª esclusa, el visitante puede disfrutar de un entorno natural privilegiado donde la llanura palentina se funde con el murmullo del agua y una vegetación de ribera exuberante. Es un recorrido ideal para la desconexión, permitiendo observar de cerca el ingenioso sistema de desniveles que permitió el transporte de cereal siglos atrás.

**Una extensión imprescindible en su visita**
Para completar la experiencia, se recomienda realizar un agradable paseo de aproximadamente **1 hora caminando** siguiendo el curso del agua hasta el **Conjunto de San Andrés** para realizar la **Ruta de la Maroma,** señalizada y balizada **.**

En este enclave estratégico encontrará:

- **Centro de Interpretación del Canal.**
- **Segunda Retención**
- **La Presa de San Andrés**
- **La Pasarela Colgante**
- **Barco Marqués de la Ensenada** (Cita Previa: 664 201 415)
- **Los Ladrones de la Sexta**
- **La Sexta Esclusa**
- **Turismo Activo** (Cita Previa: 645 885 566)

1. **MIRADOR DUQUE DE FRÍAS**, al norte de la Plaza Mayor, con panel informativo de las vistas, Geoparque de las Loras, desde Peña Amaya - Las Tuerces, Ribera del Pisuerga, Peña Pico y Peña Cortada, Montaña Palentina con parte de sus más destacados Picos (Curavacas, Espigüete, Peña Redonda...) y Plaza de Toros (1952).
2. **PUERTA NUEVA MEDIEVAL**, Puerta Norte (siglo XV), escudos de la familia de los Lara en los laterales y Fernández de Velasco (Duques de Frías) en el centro.
3. **PLAZA MAYOR PORTICADA** del siglo XVIII, restos muralla romana (siglo I) y Fuente central (1878).
4. **CASA DE LA INQUISICIÓN** , restos fachada siglo XVIII.
5. **IGLESIA SANTA ANA**, siglo XVI-XVII
6. **CASA BLASONADA** con escudo de los Salazar (1727)
7. **ESCUDO DE LOS LARA**
8. **AULA DE ARQUEOLOGÍA ROMANA**, recrea el pasado histórico legionario de Herrera, **antigua Pisoraca**, asentamiento romano de la **Legio IIII Macedónica**, en el transcurso de Las Guerras Cántabras 19 a. de C. (Cita Previa 666 589 865).
9. **ERMITA-SANTUARIO DE NTRA. SRA. DE LA PIEDAD**, "Capilla Sixtina Palentina" siglo XVII.
10. **MONUMENTO AL CANGREJO** (Autor: Ursi)
11. **PUERTA MEDIEVAL DE AGUILAR**, Puerta Oeste S. XV.
12. **AVIARIVM**, Zoo de Aves.
13. **CASA DEL CANGREJO**, Aula de interpretación del Cangrejo de Río.
14. **ZONA DE AUTOCARAVANAS**, Senda del Burejo, desde aquí hasta la desembocadura del **río Burejo en el Pisuerga** y regreso, se encuentra señalizada y balizada.
15. **HORNO ROMANO DE LA JERICÓ**, (siglo I), atribuído a **Lucius Terentius**, ceramista oficial de la Legio IIII Macedónica, C/ Gran Canaria, caseta al fondo.
16. **CANAL DE CASTILLA**

